

Lista di controllo

Fumare – non fumare



Nella sua azienda vi sono delle disposizioni chiare sul fumo?

Fumare sul lavoro può costituire un rischio per la sicurezza e inoltre compromette il benessere e la salute dei colleghi non fumatori. La Legge federale concernente la protezione contro il fumo passivo vieta di fumare nei locali chiusi accessibili al pubblico o adibiti a luoghi di lavoro per più persone. È vietato fumare anche all'interno di ripostigli, spogliatoi, mense, ascensori, corridoi ecc.

I rischi principali sono correlati a:

- pericolo di incendio ed esplosione
- fumo passivo
- danni alla salute

Con la presente lista di controllo potete gestire meglio queste situazioni di pericolo.

Qui di seguito troverete una serie di domande importanti sul tema della presente lista di controllo. Tralasciate le domande che non interessano la vostra azienda.

Se rispondete a una domanda con «no» o «in parte», occorre adottare una contromisura che poi annoterete sul retro.

Pericolo di incendio e di esplosione

1	Sono stati contrassegnati con un cartello di divieto i settori a rischio di incendio e di esplosione?	<input type="checkbox"/> sì <input type="checkbox"/> no
2	I collaboratori sono stati informati sui pericoli connessi alle fiamme libere?	<input type="checkbox"/> sì <input type="checkbox"/> in parte <input type="checkbox"/> no
3	Si controlla periodicamente se le disposizioni vengono osservate?	<input type="checkbox"/> sì <input type="checkbox"/> in parte <input type="checkbox"/> no

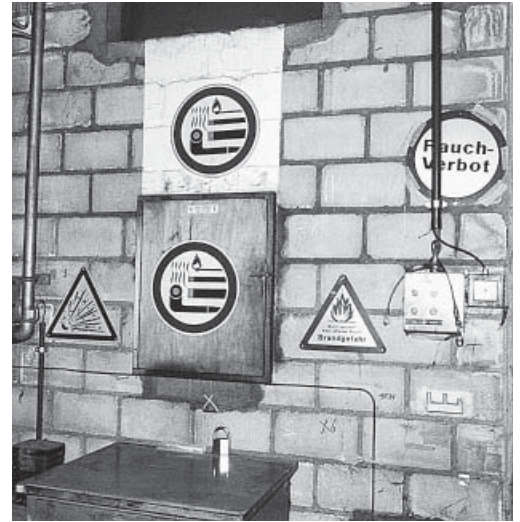

Fumo passivo e prevenzione

4	Vi sono delle disposizioni che regolano in modo chiaro dove è consentito e dove è proibito fumare (sale riunioni, corridoi, uffici, mensa aziendale)?	<input type="checkbox"/> sì <input type="checkbox"/> in parte <input type="checkbox"/> no
5	I collaboratori conoscono tali disposizioni?	<input type="checkbox"/> sì <input type="checkbox"/> in parte <input type="checkbox"/> no
6	Si controlla e, se necessario, si impone il rispetto di tali disposizioni?	<input type="checkbox"/> sì <input type="checkbox"/> in parte <input type="checkbox"/> no
7	È vietato fumare negli uffici, nelle officine o in altri luoghi di lavoro dove sostano persone anche per brevi periodi?	<input type="checkbox"/> sì <input type="checkbox"/> in parte <input type="checkbox"/> no
8	È vietato fumare anche nelle aree comuni e negli ambienti accessibili a tutti? Per es. sale riunioni, spogliatoi, mense, ascensori, corridoi, bagni ecc.	<input type="checkbox"/> sì <input type="checkbox"/> in parte <input type="checkbox"/> no
9	I fumatori hanno a disposizione delle sale fumatori?	<input type="checkbox"/> sì <input type="checkbox"/> in parte <input type="checkbox"/> no

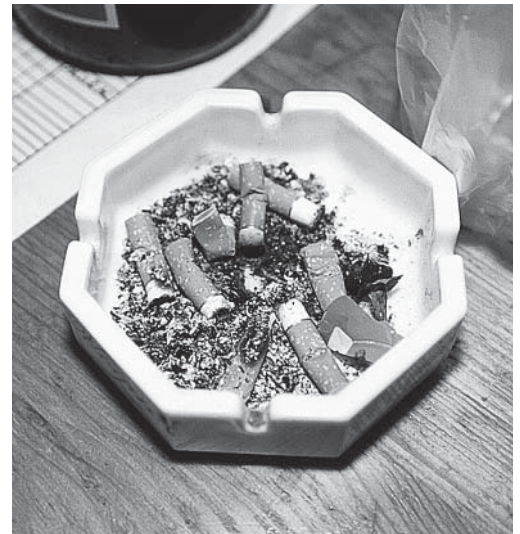

10 I non fumatori non devono avere meno pause rispetto ai fumatori che possono ritirarsi nella sala fumatori per una fumata. L'equità tra fumatori e non fumatori è garantita?	<input type="checkbox"/> sì <input type="checkbox"/> in parte <input type="checkbox"/> no
11 Si aiutano i fumatori che intendono smettere? Per es. contributo per frequentare un corso per smettere, piccola ricompensa se riesce a smettere di fumare	<input type="checkbox"/> sì <input type="checkbox"/> in parte <input type="checkbox"/> no
12 Si affrontano e si risolvono le situazioni conflittuali tra fumatori e non fumatori?	<input type="checkbox"/> sì <input type="checkbox"/> in parte <input type="checkbox"/> no



Ulteriori informazioni

- Sul tema alcol e droghe si potrà richiedere alla Suva la lista di controllo «Alcol e droghe sul lavoro» (codice 67011.i).

Pubblicazioni utili

- Lega polmonare ticinese, Via alla Campagna 9, 6904 Lugano, tel. 091 973 22 80, fax 091 973 22 80.

Per altri suggerimenti, materiale informativo e consigli ci si può rivolgere a:

- Associazione svizzera non-fumatori (ASN), CP 4, 6963 Pregassona, tel. 091 940 44 45, fax 091 940 44 44, www.nonfumatori.ch
- Associazione svizzera per la prevenzione del tabagismo, Haslerstr. 30, 3008 Berna, tel. 031 599 10 20, www.at-schweiz.ch/it

